

Keuringsverslag van een elektrische laagspanning- en zeer lage spanningsinstallatie

CONFORM

Datum keuring: 28/09/2023

Inspecteur: Thomas Kindt

Mentor: -

Installateur: Valencyn William BVBA

ID-label:

Klantreferentie:

B.T.W. nr.: BE 0684 700 927

Merk en type meettoestel: Metrel MI 3102 BT

Serienummer: 23021908

Datum verslag: 03/10/2023

Plaats van het onderzoek

Straatnaam Fritz de Beulestraat
Huisnummer 18
Busnummer 102
Postcode 9000
Gemeente Gent
Land België

Eigenaar

Naam Charles De Cordier
Straatnaam Fritz de Beulestraat
Huisnummer 18
Busnummer 102
Postcode 9000
Gemeente Gent
Land België

Installateur

Naam Valencyn William BVBA
BTW nr. BE 0684 700 927
Telefoonnummer 0473/46 02 86
E-mail valencynelectronics@gmail.com

Type : appartement

Afbeelding schakel- en verdeelbord:

EAN : 541448860022885221

Teller Nr. : -



Aard onderzoek:

Is de installatie aangevat voor 01/06/2023?

Gelijkvormigheidscontrole van een nieuwe huishoudelijke installatie volgens (KB 08/09/2019) - AREI Boek 1 - 6.4. en 4.2.4.3.

Ja

Netbeheerder: FLUVIUS

Spanning: 1N400V

Meter / bord verbinding: 10 mm²

Max beveiliging: 40 A

Aantal borden: 1

Aantal kringen: 12

Aardelektrode: Verticaal of schuin in de grond gedreven staven, pennen of geleiders

Ri algemeen: 449 MΩ

RE: 6.82 Ω

OK

OK

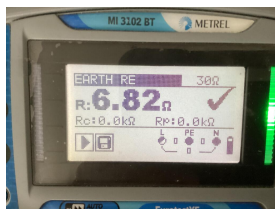
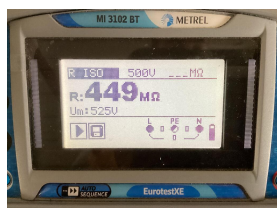

DIFFERENTIEELSTROOMINRICHTING

ΔI (mA)	In (A)	In - andere (A)	I _t	Type	Beveiligde kringen	Test	x 2,5
300	40		22,5kA2s (3000A)	A	12	NVT	NVT
30	40		22,5kA2s (3000A)	A	9	NVT	NVT

BESCHRIJVING INSTALLATIE

Aantal kringen	Curve	Bescherming IN (A)	(andere)	P	Sectie (mm ²)
2	C	16		2	1,5
9	C	20		2	2,5
1	C	32		2	6

Visueel nazicht (algemeen)	OK	Directe aanraking	OK	Indirecte aanraking	OK
Aansluitingen	OK	schema in bijlage door Aceg vzw	NA		
Equipotentiale verbindingen	OK	Doorsnede geleiders	OK		
Continuïteit	OK	Verlichting / toestellen	NVT		

OPMERKINGEN - INBREUKEN - NOTA'S

nota/note 2 Geen inbreuken vastgesteld.

nota/note 4 De controle omvat enkel het woongedeelte van het pand.

nota/note 12: De elektrische installatie staat niet onder spanning. De goede werking van de differentieels kon niet getest worden.

BESLUIT

- De elektrische installatie voldoet aan de voorschriften van het KB 08/09/2019 - AREI Boek 1. Het volgende controlebezoek is te voorzien voor 28/9/2048
- De nodige maatregelen werden genomen, zodat de ingangsklemmen van de automatische differentieelstroominrichting, geplaatst aan het begin van de installatie, ontoegankelijk zijn gemaakt door verzegeling.
- Het (de) eendraadsschema(s) en het (de) situatieplan(nen) werd(en) door het erkend organisme voor gezien getekend.

De installatie is aangevat voor 01/06/2023, hierdoor is rekening gehouden met de afwijkende beschikkingen vermeld in 6.5.8. van Boek I.

Deze pdf-versie van het keuringsverslag is de originele versie en mag worden verspreid..

Aantal bijlage(n):

VRIJGAVE VAN HET KEURINGSVERSLAG

De inspecteur Thomas Kindt



Plichten van de eigenaar, beheerder, huurder voor de installatie onderworpen aan het AREI Boek 1 afdeling 9.1.2.

- Het verslag dient te worden bewaard in het dossier van de elektrische installatie.
- Elke wijziging dient te worden vermeld in het elektrisch dossier.
- Elk ongeval overkomen van personen en te wijten, rechtsreeks of onrechtstreeks, aan de aanwezigheid van de elektrische installatie dient onmiddellijk meegedeeld te worden aan de algemene Directie Energie van de Federale Overheidsdienst Economie.

Kwaliteit

- De reproductie van dit document is enkel toegelaten in zijn integrale vorm en enkel met het schriftelijk akkoord van het controleorganisme en de aanvrager.
- De keuring beperkt zich tot de zichtbare en normaal toegankelijke delen van de installatie.

Voor vragen of algemene voorwaarden verwijzen wij graag naar www.aceg.be

BE53 0689 0209 2953 | BTW BE0839.866.481

Stappenplan voor een installatie die conform is:

Step 1	Step 2	Step 3	Step 4
--------	--------	--------	--------

Stappenplan voor een installatie die conform is:

Stap 1	Stap 2	Stap 3	Stap 4
Lees dit proces-verbaal zorgvuldig en besteed aandacht aan de eventuele nota's	Als u grote wijzigingen of uitbreidingen aan de installatie aanbrengt, moet u deze laten controleren.	De volgende periodieke keuring is voorzien voor 28/9/2048	ACEG staat tot uw dienst voor alle noodzakelijke keuringen.



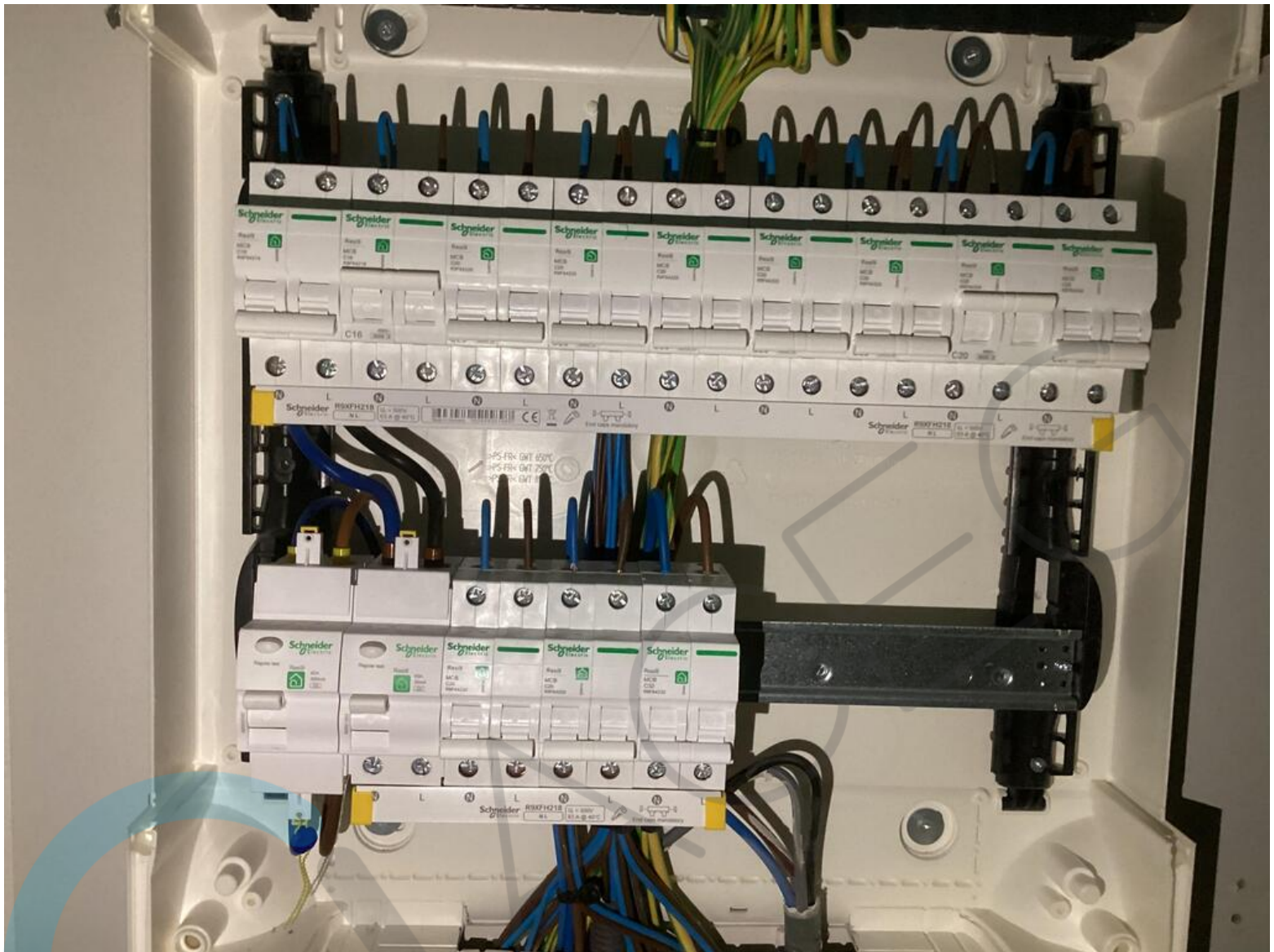



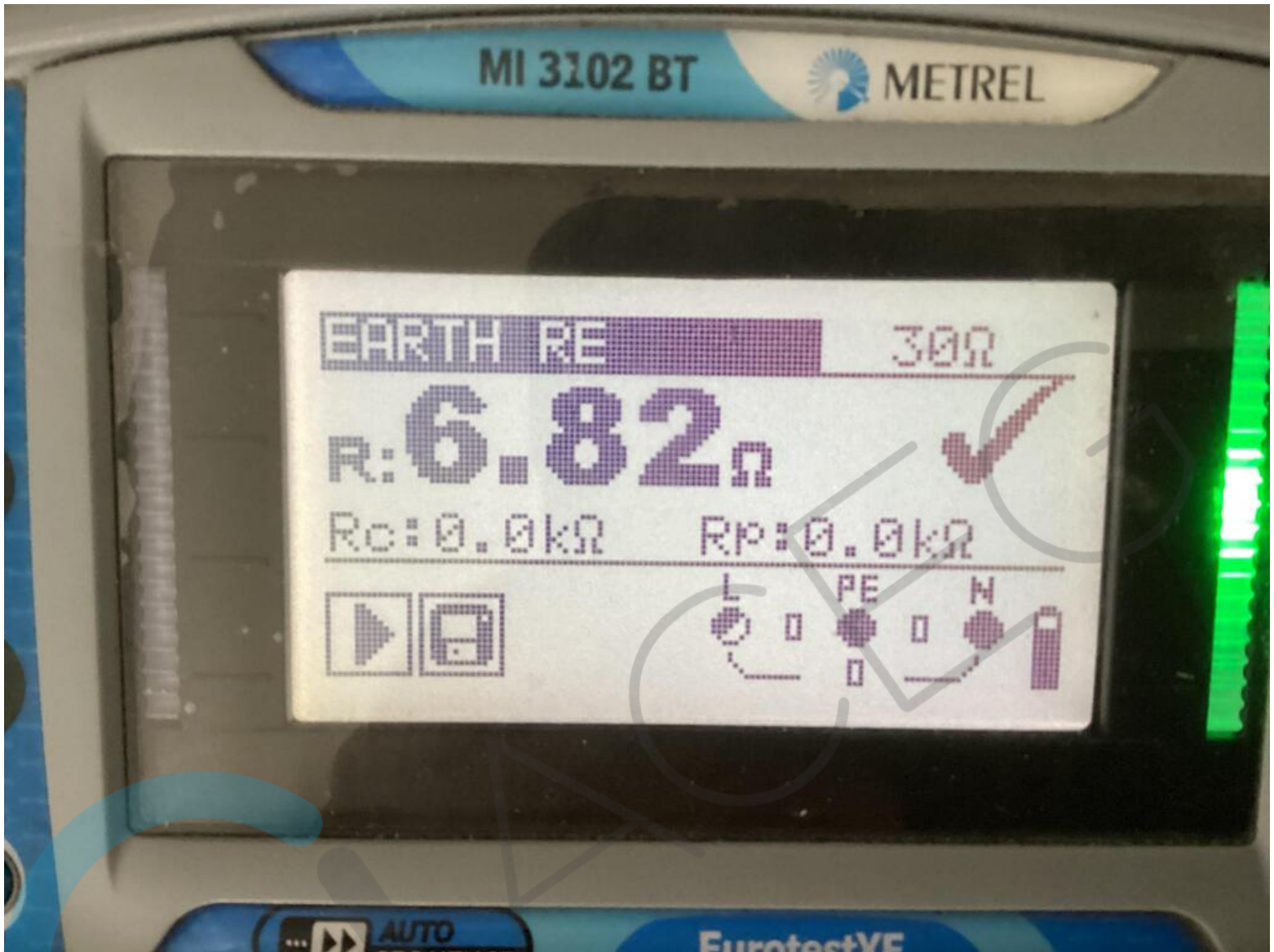

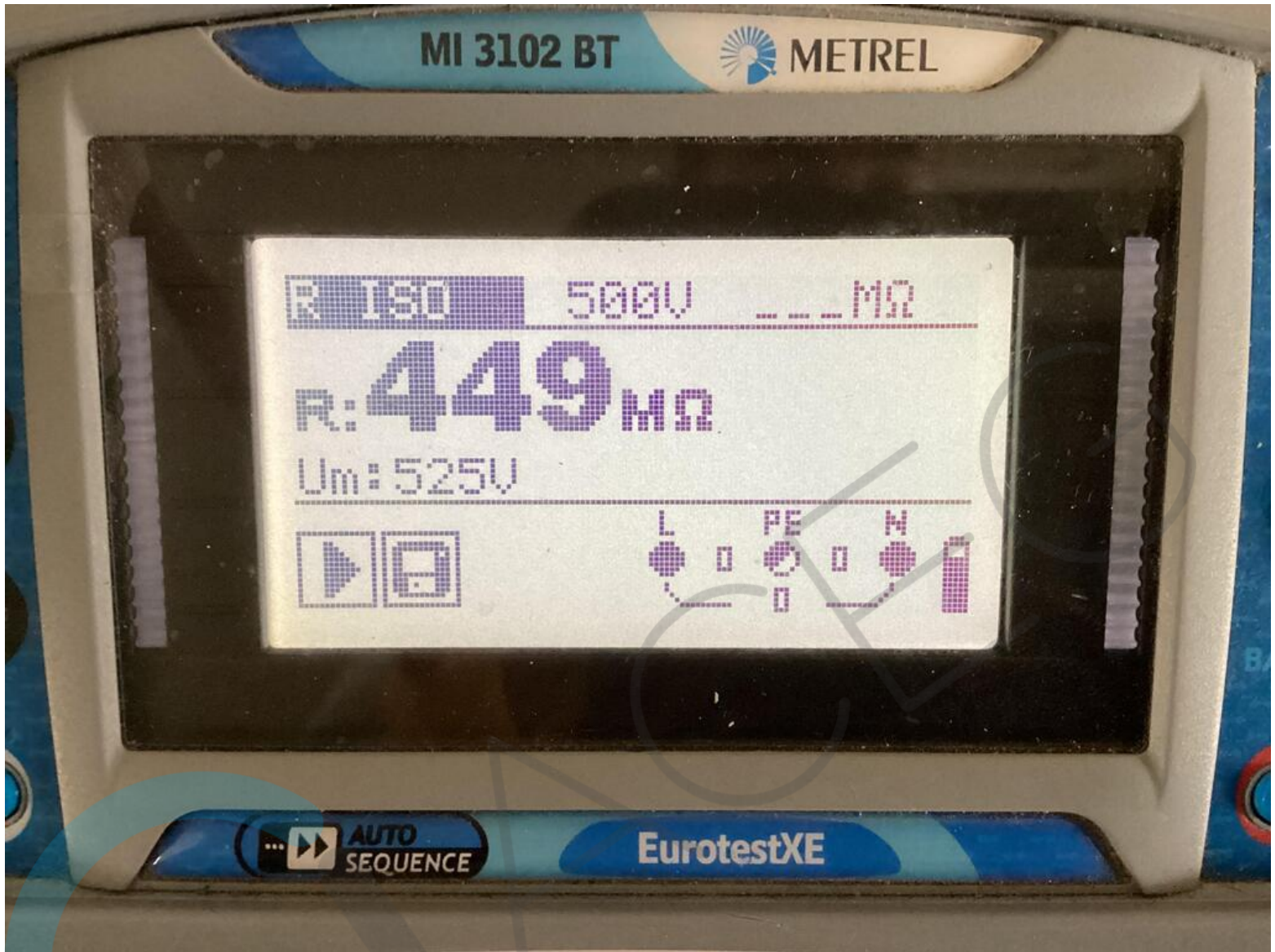

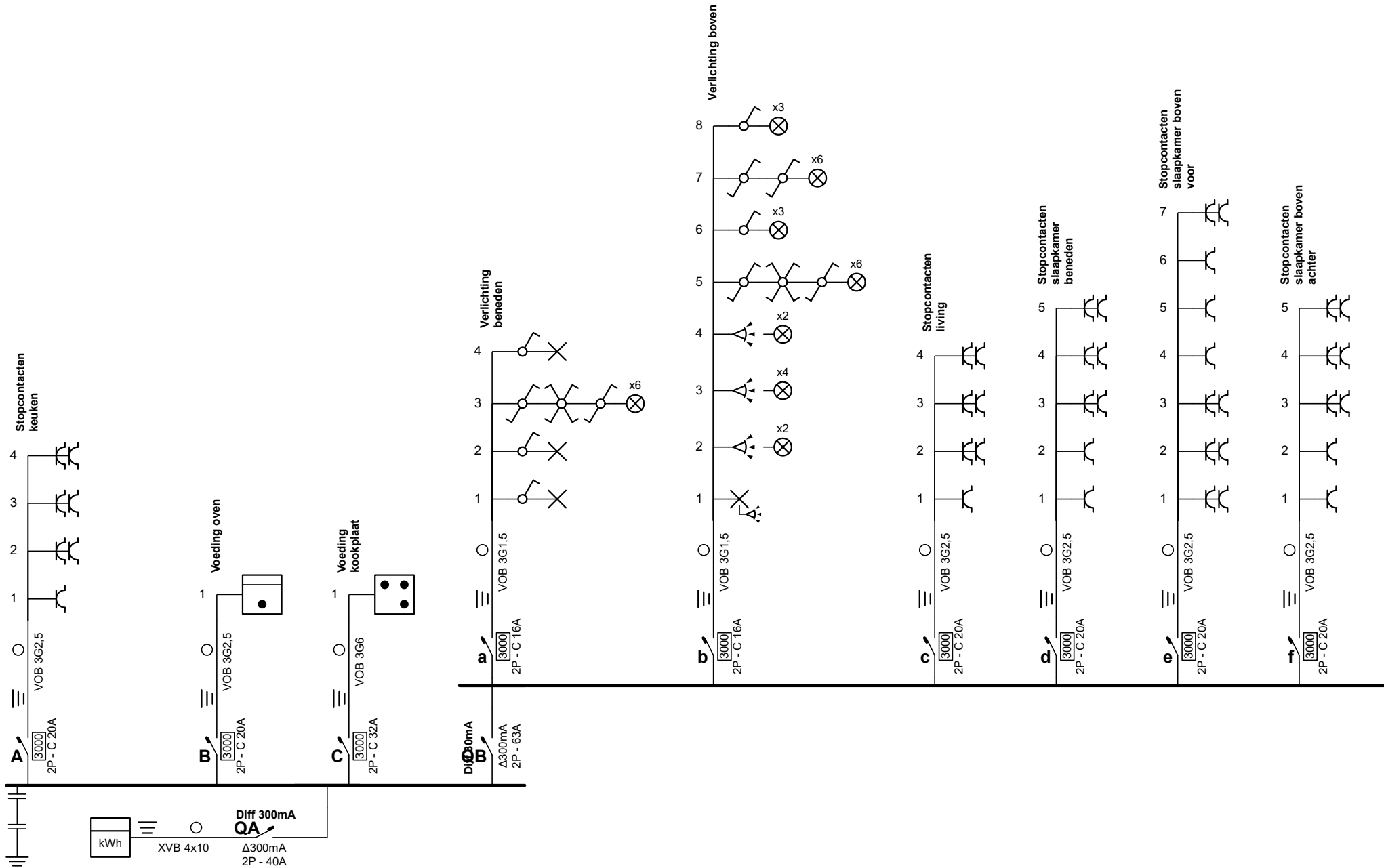

Erkend Organisme

ACEG
 Romeinsesteenweg 524 / 28b
 1853 Strombeek-Bever
 Tel.: 02 880 88 90
 e-mail: info@aceg.be



03/10/2023

Plaats van de elektrische installatie

Dhr. Charles De Cordier
 Fritz De Beulestraat 18 Bus 102
 9000 Gent

EAN 541448860022885221



W WILLIAM VALENCYN

NIEUWBOUW - VERBOUWING - HERSTELLING
 ALGEMENE ELEKTRICITEITSWERKEN

p. 1/5
Eendraadschema

2 x 230V ~ 50Hz

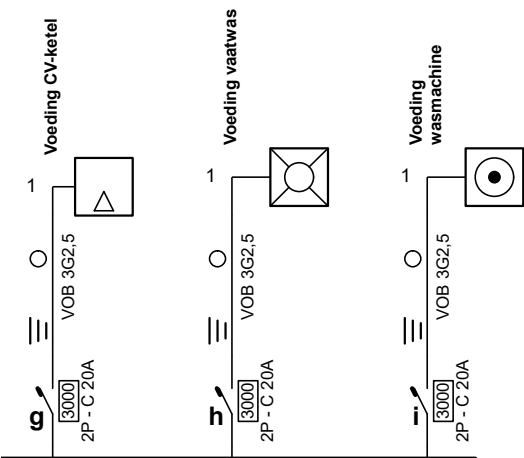

Erkend Organisme

ACEG
 Romeinsesteenweg 524
 1853 Strombeek-Bever
 Tel.: 02 880 88 90
 e-mail: info@aceg.be



328

03/10/2023

Plaats van de elektrische installatie

Dhr. Charles De Cordier
 Fritz De Beulestraat 18 Bus 102
 9000 Gent

EAN 541448860022885221



**WILLIAM
 VALENCYN**

NIEUWBOUW - VERBOUWING - HERSTELLING
 ALGEMENE ELEKTRICITEITSWERKEN

p. 2/5
 Eendraadschema

2 x 230V ~ 50Hz

Schema's getekend door: Alg. elektriciteitswerken William Valencyn BVBA - BTW BE 0684.700.927

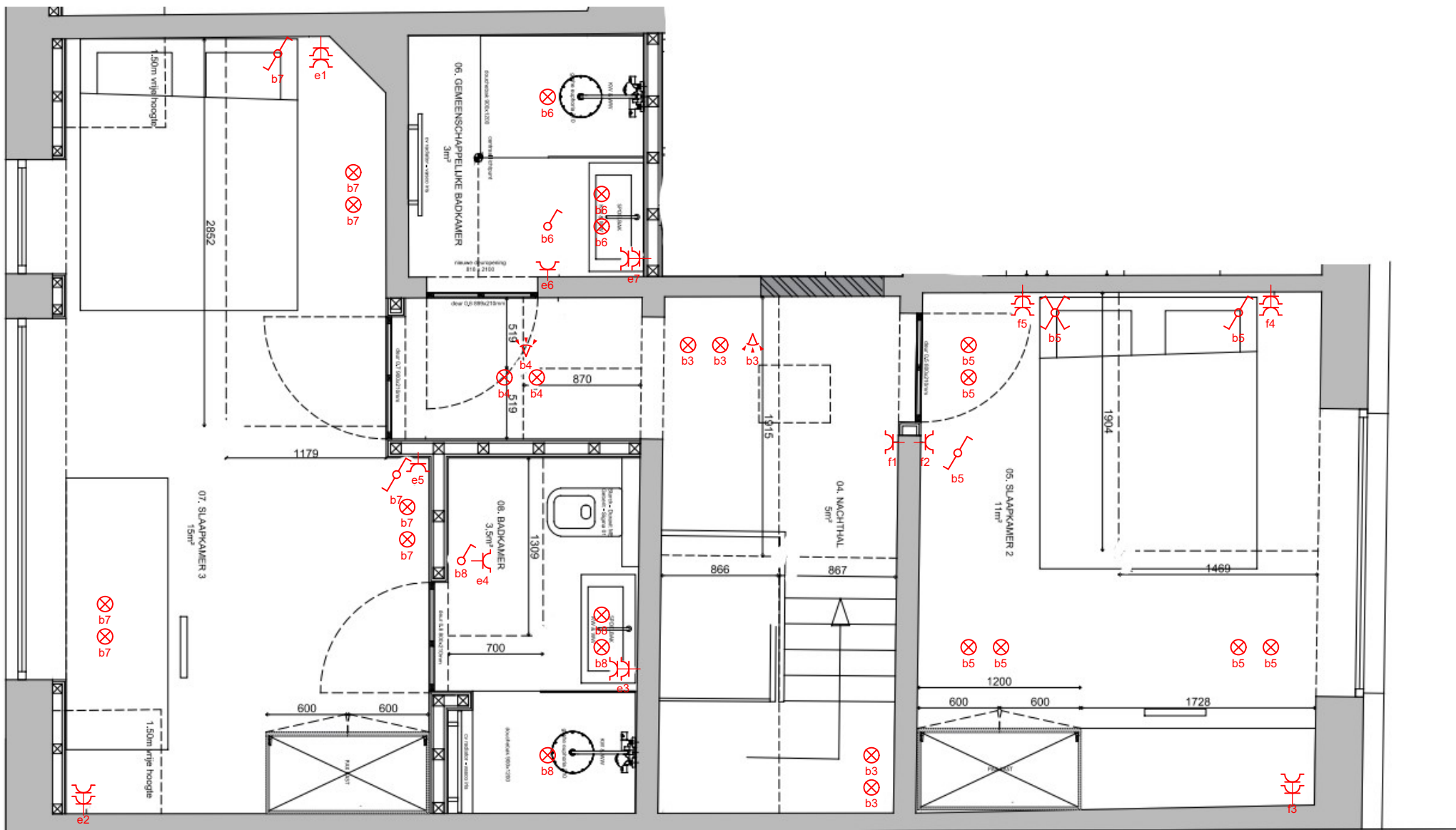

Erkend Organisme

ACEG
 Romeinsesteenweg 524 / 28b
 1853 Strombeek-Bever
 Tel.: 02 880 88 90
 e-mail: info@aceg.be



326

03/10/2023

Plaats van de elektrische installatie

Dhr. Charles De Cordier
 Fritz De Beulestraat 18 Bus 102
 9000 Gent

EAN 541448860022885221



W WILLIAM VALENCYN

NIEUWBOUW - VERBOUWING - HERSTELLING
 ALGEMENE ELEKTRICITEITSWERKEN

p. 4/5
Situatieschema

2 x 230V ~ 50Hz

QA Diff 300mA

A Stopcontacten keuken

B Voeding oven

C Voeding kookplaat

QB Diff 30mA

a Verlichting beneden

b Verlichting boven

c Stopcontacten living

d Stopcontacten slaapkamer beneden

e Stopcontacten slaapkamer boven voor

f Stopcontacten slaapkamer boven achter

g Voeding CV-ketel

h Voeding vaatwas

i Voeding wasmachine

Erkend Organisme

ACEG
Romeinsesteenweg 524 / 28b
1853 Strombeek-Bever
Tel.: 02 880 88 90
e-mail: info@aceg.be

Plaats van de elektrische installatie

Dhr. Charles De Cordier
Fritz De Beulestraat 18 Bus 102
9000 Gent

EAN 541448860022885221



**W WILLIAM
VALENCYN**

NIEUWBOUW - VERBOUWING - HERSTELLING
ALGEMENE ELEKTRICITEITSWERKEN

p. 5/5
Lijst Kringen

2 x 230V ~ 50Hz